

GEMEINDE NORDWALDE

Bebauungsplan Nr. 78

"Westlich Weidkamp / Amtmann-Daniel-Straße" - Aufhebung

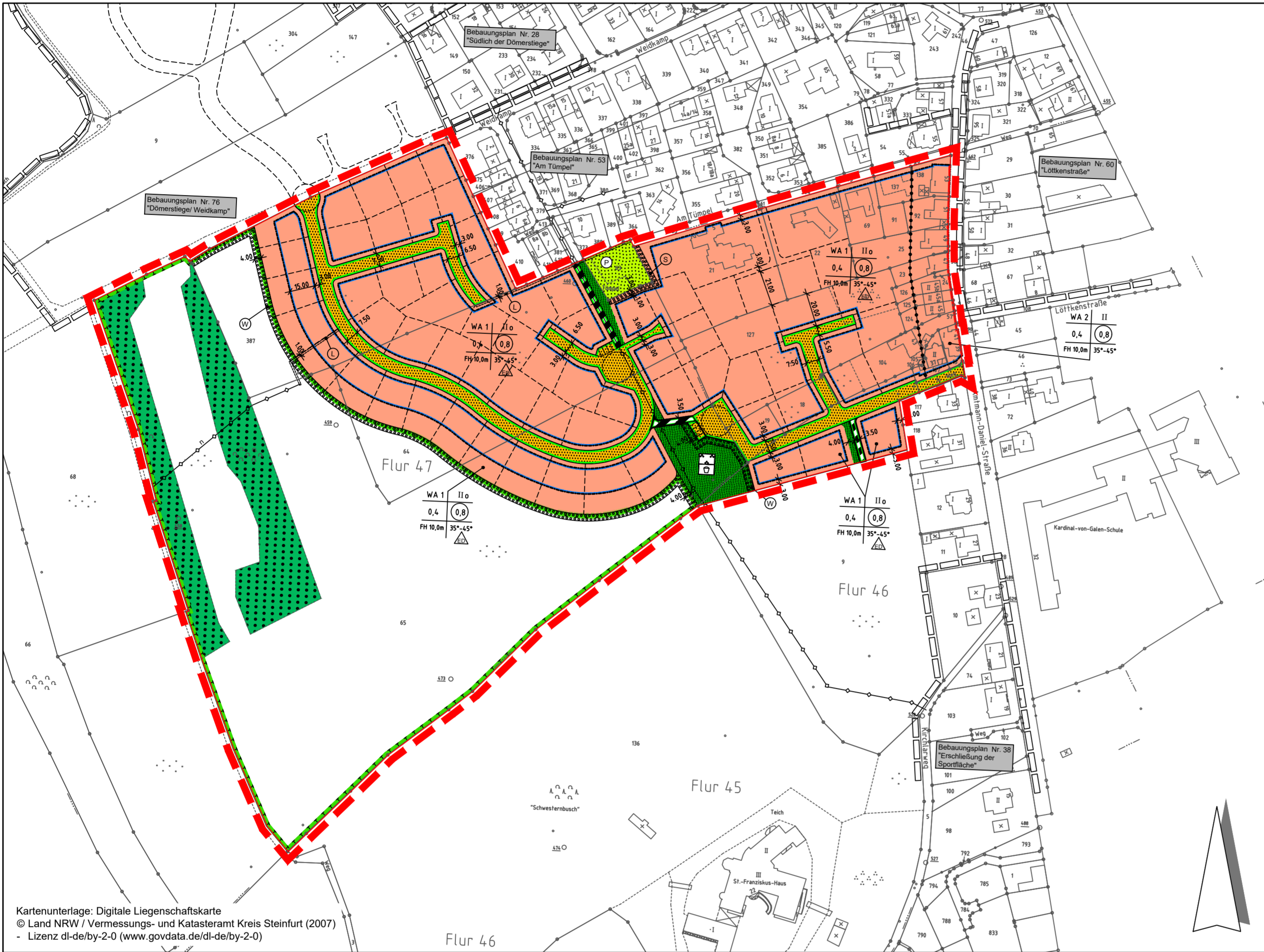

Ursprungsbebauungsplan

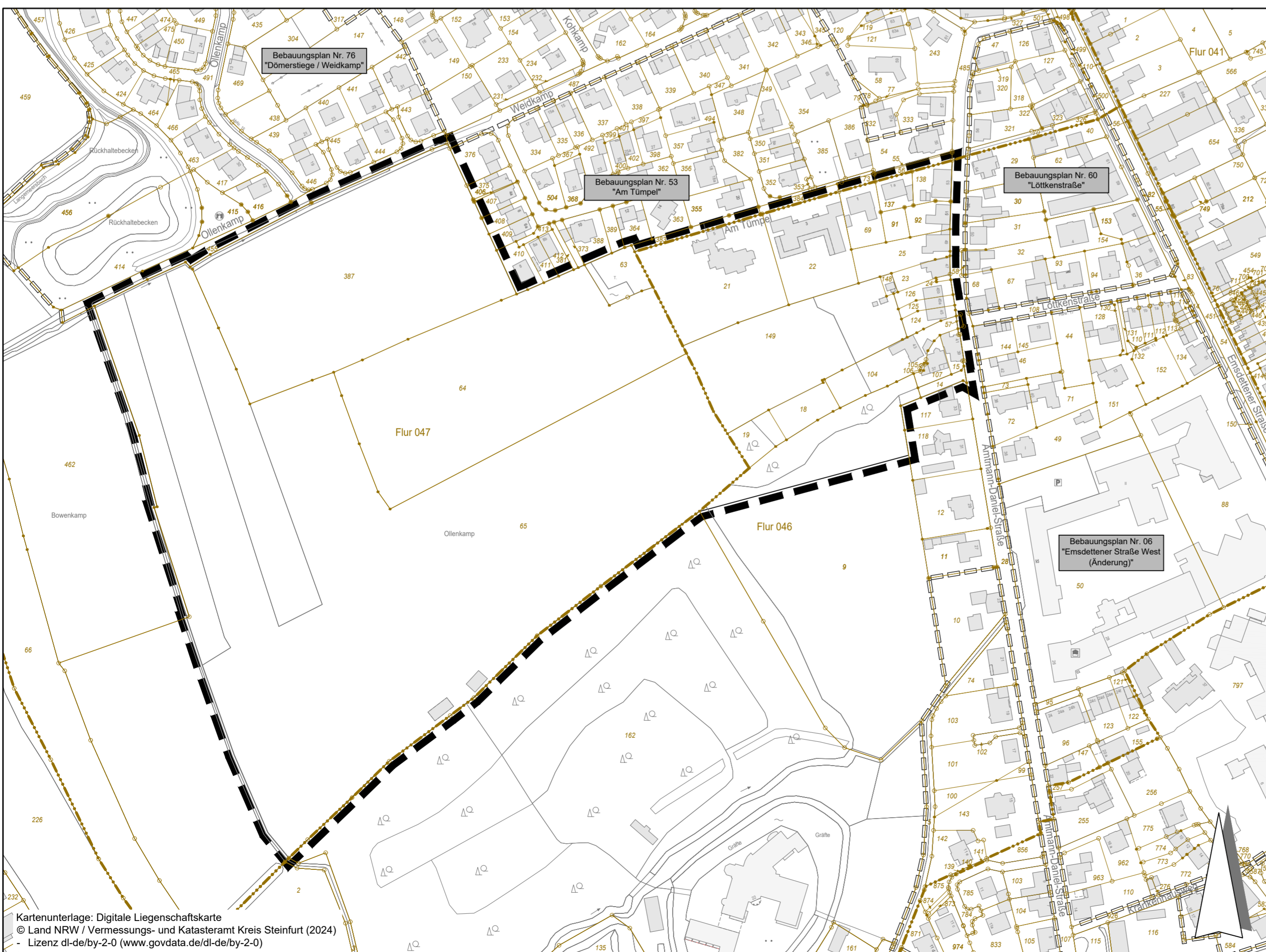

Aufhebung

RECHTSGRUNDLAGEN

Baugesetzbuch (BauGB) in der Fassung der Bekanntmachung vom 03.11.2017 (BGBl. I S. 3634), in der zuletzt geänderten Fassung.
Verordnung über die bauliche Nutzung der Grundstücke (Baunutzungsverordnung - BauNVO) in der Fassung der Bekanntmachung vom 21.11.2017 (BGBl. I S. 3786), in der zuletzt geänderten Fassung.
Planzeichenverordnung 1990 (PlanZV 90) in der Fassung der Bekanntmachung vom 18.12.1990 (BGBl. I 1991 S. 58), in der zuletzt geänderten Fassung.
Bauordnung für das Land Nordrhein-Westfalen (Landesbauordnung 2018 - BauO NRW) in der Fassung vom 21.07.2018 (GV. NRW. S. 411 bis 458) in der zuletzt geänderten Fassung.
Gemeindeordnung Nordrhein-Westfalen (GO NRW) in der Fassung der Bekanntmachung vom 14.07.1994 (GV NW S. 666), in der zuletzt geänderten Fassung.

VERFAHRENSVERMERKE

Der Rat der Gemeinde hat in seiner Sitzung am die Aufstellung dieses Bebauungsplanes beschlossen. Der Aufstellungsbeschluss ist gemäß § 2 Abs. 1 BauGB am ortsüblich bekannt gemacht.	Gemäß § 10 Abs. 3 BauGB ist der Satzungsbeschluss am ortsüblich amtlich bekannt gemacht worden. Mit dieser Bekanntmachung ist der Bebauungsplan am in Kraft getreten.
Nordwalde, den	Nordwalde, den
..... Bürgermeisterin (Schemmann) Bürgermeister (Schemmann)
Der Planungs-, Bau-, Verkehrs- und Umweltausschuss der Gemeinde hat in seiner Sitzung am dem Entwurf dieses Bebauungsplanes und der Begründung zugestimmt und die öffentliche Auslegung gemäß § 3 Abs. 2 BauGB beschlossen.	Innerhalb eines Jahres nach Inkrafttreten dieses Bebauungsplanes ist die Verletzung von Verfahrens- oder Formvorschriften beim Zustandekommen des Bebauungsplanes nicht geltend gemacht worden.
Ort und Dauer der öffentlichen Auslegung wurden am ortsüblich bekannt gemacht. Der Entwurf des Bebauungsplanes und der Begründung wurden im Internet veröffentlicht und haben vom bis gemäß § 3 Abs. 2 BauGB öffentlich ausgelegt.	Nordwalde, den
Nordwalde, den Bürgermeister(in)
..... Bürgermeisterin (Schemmann)	Die im Planungsbereich dargestellten Flurstücke und Grenzzeichen sind vollständig und geometrisch einwandfrei. Die städtebaulich bedeutsamen baulichen Anlagen, sowie Straßen, Wege und Plätze sind vollständig nachgewiesen. Die Angaben beziehen sich auf den Aktualitätsstand der Katasterdaten vom 05/2024. Höhenangaben und ergänzende Topographie sind von der Bescheinigung ausgenommen.
Der Rat der Gemeinde hat diesen Bebauungsplan nach Prüfung der Bedenken und Anregungen gemäß § 10 BauGB in seiner Sitzung am als Satzungsbeschluss sowie die Begründung beschlossen.	Die Darstellung der Katastergrundlage kann außerhalb des Geltungsbereiches des Bebauungsplanes unvollständig sein.
Nordwalde, den, den
..... Bürgermeisterin (Schemmann)

FESTSETZUNGEN gemäß Planzeichenverordnung (gemäß § 9 Abs. 1 bis 7 BauGB und BauNVO in Verbindung mit § 9a BauGB)

Sonstige Planzeichen
 Grenze des räumlichen Geltungsbereiches des Bebauungsplanes (§ 9 Abs. 7 BauGB)

HINWEISE, KENNZEICHNUNGEN, NACHRICHTLICHE ÜBERNAHMEN

- Der Planung zugrunde liegende rechtliche Regelwerke (z. B. DIN-Normen, VDI-Richtlinien) können im Zusammenhang mit der Einsichtnahme in die Verfahrensunterlagen bei der Verwaltung eingesehen werden.
- Kennzeichnung des Geltungsbereiches der Aufhebung
 - Gebäude Katasterbestand
 - Geltungsbereich benachbarter Bebauungspläne
 - Flurstücksgrenze (vermarktet / unvermarktet)
 - Flurgrenze

Gemeinde Nordwalde
Bebauungsplan Nr. 78
"Westlich Weidkamp / Amtmann-Daniel-Straße" - Aufhebung
Vorentwurf M. 1:2.000

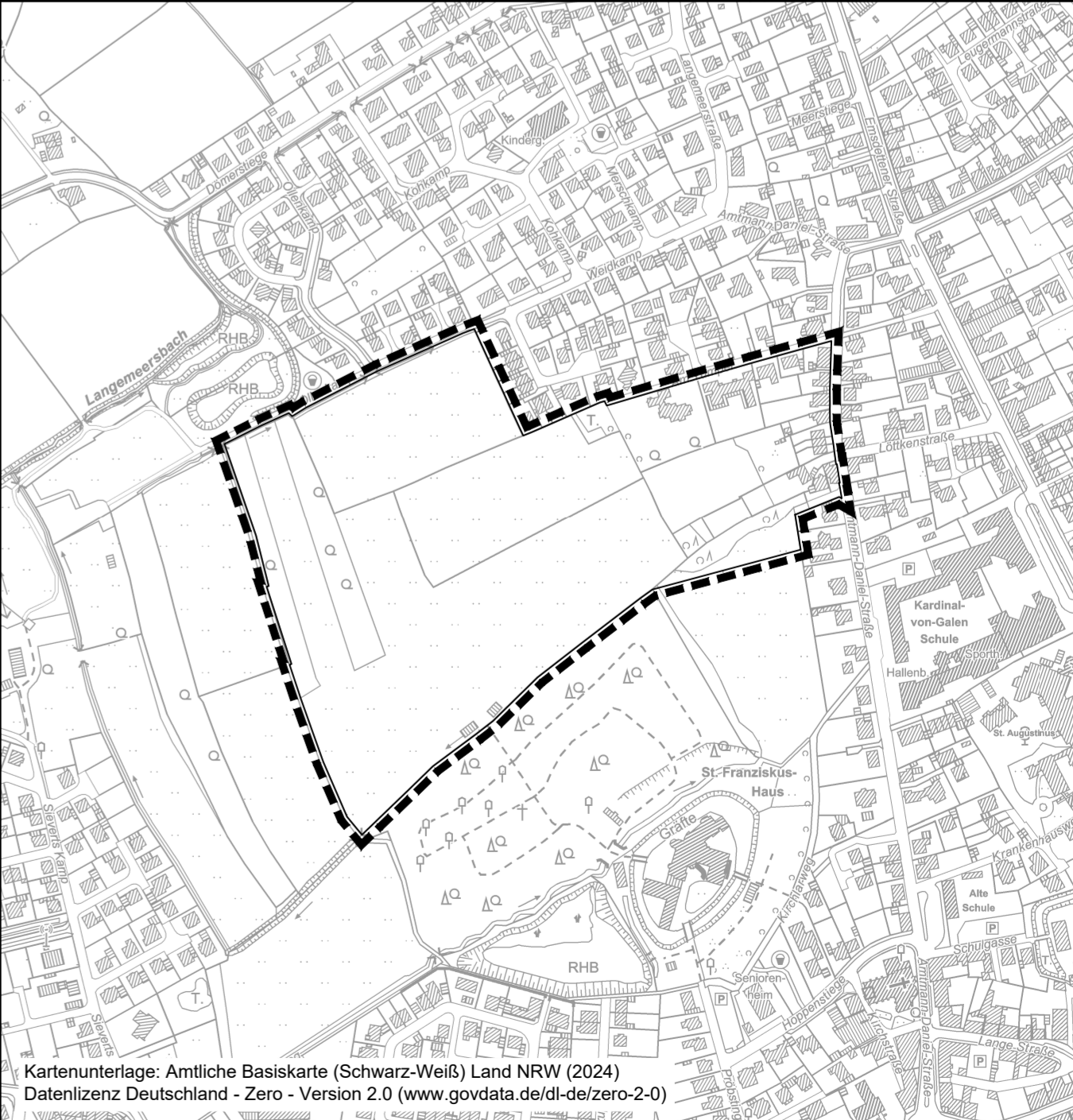

Z:\04\0011_B-Plan_03_VE.dwg
in:\MS-Programme\AutoCAD\North\B-Plan 78 Aufhebung_13_Aut\B-Plan_03_VE.dwg